

# 4ª Etapa - XIV Campeonato Cearense de Orientação

## 3º Boletim Informativo

---



## Agradecimento

O **Clube de Orientação Fortaleza** agradece a todos os orientistas inscritos na **4ª etapa do XIV Campeonato Cearense de Orientação (CCO)**, a ser realizado no dia **22 de julho de 2018**, no Município de Maranguape-Ce, Região Metropolitana de Fortaleza.

Realização e organização



Parceria



Apoio



# 4ª Etapa - XIV Campeonato Cearense de Orientação

## 3º Boletim Informativo

### 1. COMISSÃO ORGANIZADORA

Função	Nome
Diretor do Evento	<b>Mylena</b> Aparecida Amorim Silva (12751)
<b>Comissão técnica</b>	
Diretor Técnico	<b>Giovanni</b> Martins Sales (9030)
Mapeador e Traçador de Percursos	<b>Wladimir</b> Chagas de Sant'Anna (QMCBO - 786/47)
Gerente de Arena	<b>Cristine</b> Medeiros Antunes (3448)
Controlador de Partida	<b>Joelson</b> Matias da Silva (16627) (*)
Auxiliares de Partida	<b>Marcus</b> André Roseo de Oliveira (18117) <b>Paulo Marcelo</b> Oliveira (3952) (*)
Controlador de Chegada	Maria <b>Eleneusa</b> Cordeiro (10631)
Auxiliares de Chegada	<b>Jefferson</b> Luis da Rosa Gonçalves (11686) Maria <b>Nancy</b> Freitas Freire
Gestor de Segurança	<b>Paulo Marcelo</b> Oliveira (3952)
Controlador de Apuração	<b>Felipe Derick</b> de Sousa Lima (16719) (*)
Montadores de Percursos	<b>Mauro</b> Sérgio de Oliveira Santos (3469) <b>Hemerson</b> Antonio Lira de Souza (6714) <b>Giovanni</b> Martins Sales (9030) <b>Paulo Regis</b> dos Santos Oliveira (18091)
<b>Comissão Administrativa</b>	
Diretor Administrativo	<b>Paulo Fabrício</b> Sobreira Monteiro (14061)
Secretária	<b>Claudijane</b> Sousa da Silva (16187) <b>Virginia</b> Barboza (16525)
Auxiliares de Secretaria	<b>Antonio</b> da Silva Moraes (3951) <b>Silvia Cyntia</b> Nobre (*)
Gerente de Logística	<b>Paulo Fabrício</b> Sobreira Monteiro (14061)
Gerente de Midia e Marketing	<b>Claudijane</b> Sousa da Silva (16187)
Auxiliar de Marketing	<b>Ricardo</b> Luiz Queiroz Borges (11952)
Tesoureiro	<b>Virginia</b> Barboza (16525)
Assistente de Cerimônia	<b>Cristine</b> Medeiros Antunes (16835)
Assistente de Informática	<b>Isabel</b> Cristina Lima Freitas (15355)
Auxiliares de Informática	Marcelo Medeiros <b>Delgado</b> (3966) <b>Suelen</b> Ferreira Sant'Anna (9031) <b>Cristine</b> Medeiros Antunes (3448)
Comissão de Novos	Francisco <b>Ary</b> Pires de Souza Júnior (4330) <b>Isabel</b> Cristina Lima Freitas (15355) (*) <b>Paulo Fabrício</b> Sobreira Monteiro (14061) (*) <b>Paulo Regis</b> dos Santos Oliveira (18091) (*)

(\*) Foram realizados ajustes de voluntários e funções em relação aos boletins anteriores.

Realização e organização

Parceria

Apoio



# 4ª Etapa - XIV Campeonato Cearense de Orientação

## 3º Boletim Informativo

---

### 2. ARBITRAGEM

**Árbitro do evento:** Marcos Arsênio Pascoal Maia (QAF/52)

**Auxiliares:**

- Antonio Carlos Pontes Barreto
- Gilson de Araújo Fernandes
- Welsinner Gomes de Brito

### 3. JÚRI TÉCNICO

	Clube	Nome
Árbitro do evento	GEBP	<b>Marcos Arsênio</b> Pascoal Maia (QAF/52)
Prepres. da organização	COFORT	<b>Giovanni</b> Martins Sales (9030)
Membro 1	AZIMUTE	<b>Jouderian</b> Ferreira Nobre (4328)
Membro 2	CORR	<b>Jayckson</b> Saraiva de Amorim (4317)
Membro 3	TRILHA NORTE	<b>Erbério</b> Alves de Lima (3604)
Membro suplente 1	TRILHA NORTE	Paulo Antonio da C. <b>Mazulo</b> Junior (3607)
Membro suplente 2	COFORT	<b>Ricardo Diogo</b> de Vasconcelos (11526)
Membro suplente 3	COFORT	<b>Valetim</b> Antunes (3482)

### 4. PROVA

Esta prova será realizada na modalidade Orientação Pedestre, se caracterizará por percursos de distâncias médias, com graus de dificuldade fácil, difícil, muito difícil e elite, onde o principal diferencial será a capacidade técnica e física, aliada a concentração, características básicas para a prática do esporte Orientação.

### 5. LOCAL DE CONCENTRAÇÃO E ACOLHIMENTO

O evento será realizado no *Complexo turístico Ipark* localizado no município de Maranguape no Estado do Ceará.

Realização e organização



Parceria



Apoio



# 4ª Etapa - XIV Campeonato Cearense de Orientação

## 3º Boletim Informativo

### A. Como chegar

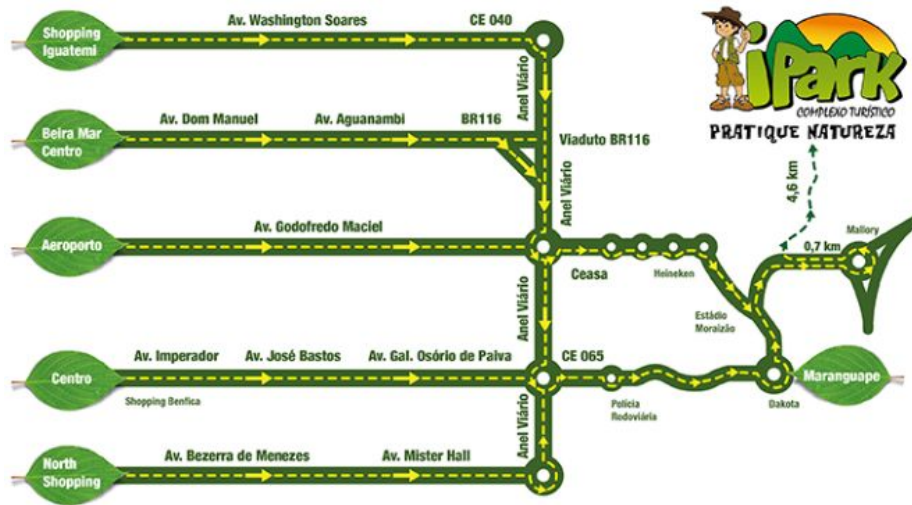

### B. Entrega de ingressos e controle de entrada

Os ingressos para acesso ao evento serão entregues pela comissão organizadora no dia do evento a partir das 07h na entrada do parque. De posse do ingresso, o atleta e seu acompanhante, deverão se dirigir à recepção do iPark para receber seus cartões de consumo, que são pessoais e intransferíveis.

### C. Parceria com o Complexo iPark

O evento será realizado no *iPark*, um Complexo Turístico onde você encontrará, além de percursos desafiadores, muita diversão e aventura.

O iPark presenteou para cada atleta inscrito com 01(um) ingresso para acesso ao parque, mais 01(um) ingresso para seu acompanhante, que dará direito as seguintes atrações: Banho de piscina; visita guiada ao museu, instalado em casarão original de 1846; visita guiada ao maior tonel de madeira do mundo, registrado pelo Guinness Book em 2003; Slackline; mini fazenda; redário; chuveirões;

**As pulseiras para acesso a piscina serão entregues na secretaria do evento.**

**Serão sorteados 04 pacotes aventura durante o cerimonial entre os atletas que estiverem presentes.**

Quem desejar ter acesso as demais atrações poderá comprar o pacote ou bilhete individual para atração escolhida.

Realização e organização



Parceria



Apoio



# 4ª Etapa - XIV Campeonato Cearense de Orientação

## 3º Boletim Informativo

### D. Regras do Parque

Não é permitido o acesso ao Ipark Complexo Turístico com alimento ou bebidas, nem com animais;

Pulseira Aventura adquirida dentro do parque, não poderá ser trocada ou cancelada;

Na saída do parque, todos os atletas deverão se dirigir ao caixa para devolução do cartão de consumo. Aqueles que não realizarem consumo, ao se identificarem como participantes do evento, serão liberados sem cobrança de taxas;

Para os que consumirem no parque, passará a vigorar a taxa mínima de consumo no valor de R\$ 15,00;

Para os que utilizarem estacionamento será cobrada uma taxa simbólica no valor de R\$ 3,00 por veículo, por dia;

Caso o atleta ou acompanhante perca o cartão de consumo, esse deverá procurar de imediato algum ponto de venda para informar a senha cadastrada na entrada e efetuar o bloqueio do cartão, com isso o mesmo não pagará nenhum valor adicional além do seu consumo. Caso o portador não solicite o bloqueio após a perda, é necessário pagamento de multa. Atenção e cuidado com a senha e cartão!

A Bodega do Zé Leite estará aberta para venda de lanches a partir das 07h.

Mais informações no link <http://site.ipark.tur.br/>

### 6. PROGRAMAÇÃO

DIA	HORA	ATIVIDADE
22/07/2018 (domingo)	7:00	Recepção dos Atletas.
	7:45	Hasteamento do Pavilhão Nacional.
	8:05	Informações sobre a importância da gestão de resíduos sólidos no desporto de orientação.
	8:10	Informações Técnicas.
	8:15	Informações sobre gestão de segurança no evento.
	8:20	Premiação do Troféu Fortaleza 2018.
	8:30	Partida dos primeiros atletas. (*)
	14:00	Encerramento e desmontagem dos percursos

(\*) A partida dos primeiros atletas foi alterada em virtude da premiação do Troféu Fortaleza de Orientação 2018.

Realização e organização



Parceria



Apoio



# 4ª Etapa - XIV Campeonato Cearense de Orientação

## 3º Boletim Informativo

### 7. ÁREA EMBARGADA

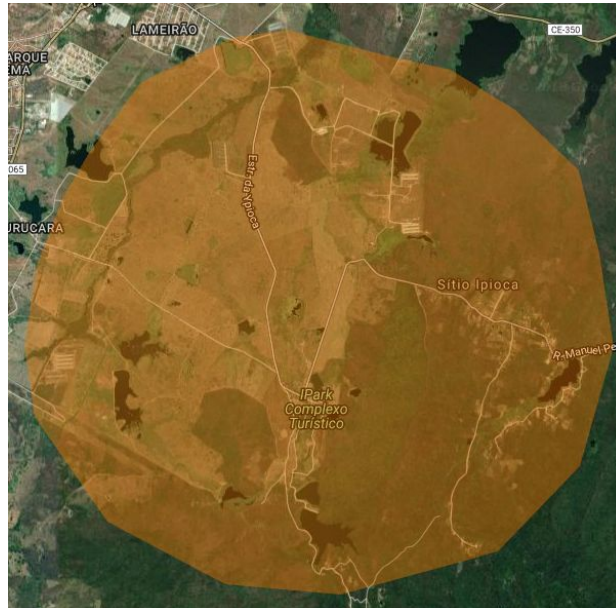

### 8. REGULAMENTO E CATEGORIAS

A competição seguirá as regras estabelecidas no [Regulamento do XIV Campeonato Cearense de Orientação](#) e suas respectivas categorias.

#### A. Taxas para inscrição:

Descrição	Inscrições
Atletas filiados a um Clube e à FECORI	R\$ 64,00
Três ou mais parentes em 1º grau, todos filiados a FECORI	R\$ 56,00
Atletas acima de 60 anos	R\$ 34,00
Atletas com inscrição social	R\$34,00
Aluguel de SI-Card	R\$7,00
Utilização de SI-Card próprio	R\$2,00

Realização e organização



Parceria



Apoio



# 4ª Etapa - XIV Campeonato Cearense de Orientação

## 3º Boletim Informativo

### B. Rotina para inscrição e validação no evento:

Inscrições encerradas no sistema.

Os atletas inscritos que queiram conferir seus dados podem acessar o site da FECORI.

Será possível realizar inscrições no percurso “Aberto” até o dia do evento, porém só disponibilizaremos 05 (cinco) mapas e o valor de inscrição deve obedecer a tabela de valores acima. Para inscrição no percurso aberto antes do evento, o atleta deve enviar e-mail para **secretariacofort@gmail.com** com o comprovante de depósito para conta abaixo, com seu número de CBO, nome e telefone.

- Os dados bancários para depósito são:

**Banco:** 104 – Caixa Econômica Federal (CEF)

**Agência:** 1961

**Operação:** 003

**Conta:** 3323-8

**Titular:** Clube de Orientação Fortaleza (COFORT)

**CNPJ:** 06.318.019/0001-67

Para inscrição no dia do evento, o atleta deve procurar a secretaria para pagamento e encaixe na largada.

### 9. DESCRIÇÃO DO TERRENO

Terreno pouco acidentado de piso consistente, apresentando caminhos e trilhas naturais, normalmente formados por animais e ou necessidade humana de deslocamento, além de área com trilhas carroçáveis não pavimentadas.

A cobertura vegetal envolve mata nativa de região, área de cultivo de cana e pasto para gado. Apresentando um misto de áreas com classificação 401,403,406,408,409,410, 412, 421,

ainda apresenta áreas com moitas esparsas 404.1 e pequena área com construções residenciais e urbanizadas, além de áreas. Encontramos também

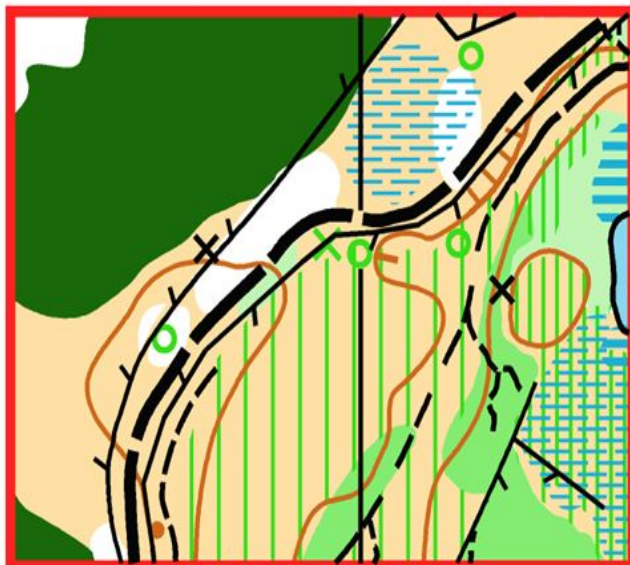

Realização e organização

Parceria

Apoio



# 4ª Etapa - XIV Campeonato Cearense de Orientação

## 3º Boletim Informativo

algumas áreas alagadas 310 devido às chuvas e exemplares de coqueiro, cajueiro, carnaúbas, juazeiros, etc. Existem cercas transponíveis divisórias de terreno, caracterizadas pela construção típica regional com fios de arame farpado.

### 10. ESCALA E EQUIDISTÂNCIA DOS MAPAS

Os mapas serão confeccionados utilizando-se a Especificação Internacional para Mapas de Orientação 2017 (ISOM 2017) nas escalas de 1:10.000, 1:7.500, 1:5.000 (CRIANÇAS) e todos com equidistância das curvas de nível em 5 metros.

### 11. ORDEM DE PARTIDA

Ordem de partida será publicada no endereço <https://www.fecori.org.br/evento/402>

Todos os atletas devem seguir a Regra 22 da ROP e se apresentar à equipe de partida com 3 minutos de antecedência do seu horário. A equipe da partida só chamará os atletas que não se apresentarem. Iremos exercitar o silêncio necessário para que os atletas se concentrem para largada.

### 12. COMISSÃO DE NOVOS

Os atletas das categorias DN e HN, deverão se dirigir à secretaria do evento para receberem orientações sobre a concentração para partida e seus monitores. A entrega dos SI-cards dessas categorias será feita na secretaria, separadamente dos clubes por um membro da organização.

### 13. HIDRATAÇÃO E ALIMENTAÇÃO

Os atletas terão disponibilizados 04 (quatro) pontos de hidratação durante o percurso e frutas e água na chegada.

### 14. TEMPO ESTIMADO DO VENCEDOR

O tempo estimado para o vencedor da categoria elite masculino será de 45 minutos realizando um percurso de aproximadamente 5 km com 17 pontos de controle.

Os tamanhos dos percursos serão entre 1,0km e 5,0km aproximadamente.

### 15. GESTÃO DE SEGURANÇA

Os riscos gerais do evento serão informados pelo gestor de segurança durante o cerimonial. Haverá um formulário disponível na área da chegada para ser preenchido pelos atletas que desejarem relatar ocorrências. Uma ambulância

Realização e organização



Parceria



Apoio





# 4ª Etapa - XIV Campeonato Cearense de Orientação

## 3º Boletim Informativo

ficará disponível na arena do evento para transporte de emergência, caso seja necessário.

### 16. CAMPANHA SORRISO LARGO

A Campanha Sorriso Largo, que está em sua 13ª edição, tem como objetivo sensibilizar a sociedade a fazer doações de brinquedos para crianças atendidas por entidades e projetos sociais em Fortaleza-CE e região metropolitana, em uma ação voltada para o Dia da Criança.

**A organização da 4ª etapa do CCO apoia a campanha e disponibilizará um ponto de arrecadação na arena do evento. Os atletas que desejarem fazer doações, poderão levar brinquedos no dia da etapa para serem entregues posteriormente às entidades sociais beneficiadas, em uma solenidade especial que acontecerá no dia 09 de outubro (terça-feira), no 23º Batalhão de Caçadores (23 BC).**

### 17. OUTRAS INFORMAÇÕES

Serão fornecidas medalhas de participação para todas as categorias com grau de dificuldade "N" - Fácil (categoria não competitiva).

Preservemos a natureza e a área privada dos cedentes, o lixo gerado por atletas e seus convidados deve ser recolhido e depositado em local apropriado.

### 18. CONTATO

- Diretora do Evento
  - **Mylena** Aparecida Amorim Silva
  - E-mail: [tesoureiro.cofort@gmail.com](mailto:tesoureiro.cofort@gmail.com)
  - Celular: (85) 98808-4652
- Secretaria
  - **Claudijane** Sousa da Silva
  - E-mail: [secretariacofort@gmail.com](mailto:secretariacofort@gmail.com)
  - Celular: (85) 99713-4090



**Mylena Aparecida Amorim Silva**

Diretora do Evento – CBO 12751  
eMail - [tesoureiro.cofort@gmail.com](mailto:tesoureiro.cofort@gmail.com)



**Marcos Arsênio Pascoal Maia**

Árbitro do Evento – QAF/52  
eMail - [marcosarsenio@gmail.com](mailto:marcosarsenio@gmail.com)

Realização e organização



Parceria



Apoio

